fashiontv
LUXE RESORT

fashion is
our
passion.

лето
2025

ОБЩАЯ ИНФОРМАЦИЯ 3-6

FASHION АССИСТЕНТ 7

РАЗМЕЩЕНИЕ 8-28

ГАСТРОНОМИЯ 30-36

ОСОБЫЕ МОМЕНТЫ 37

РАЗВЛЕЧЕНИЯ 39

СПОРТ 40

ДЕТСКИЙ КЛУБ 41

СПА 42

БАССЕЙНЫ И АКВАПАРКИ 43-45

РАЗМЕЩЕНИЕ С ДОМАШНИМИ ЖИВОТНЫМИ 46

КОНФЕРЕНЦ ЗАЛЫ 48

ДОСТОПРИМЕЧАТЕЛЬНОСТИ 49

ВАЖНАЯ ИНФОРМАЦИЯ 50-51

*FashionTV Luxe Resort Kemer оставляет за собой право изменять концепцию без предварительного уведомления вторых и третьих лиц или организаций.

ОБЩАЯ ИНФОРМАЦИЯ

ДАТА ОТКРЫТИЯ	2025
КАТЕГОРИЯ	5* ЗВЕЗД
ОРГАНИЗАЦИЯ СЕЗОН	Холдинг Boy-bo Textile
ПЛОЩАДЬ КОНЦЕПЦИЯ	12 месяцев 140 000 м² Luxury All Inclusive
АДРЕС	Махаллеси Эсентепе, улица Аху Юнал Айсал, дом 1, Гёйнюк / Кемер
ГОРОД - СТРАНА КОЛЛ-ЦЕНТР	Анталья, Турция +90) 242 340 24 24
ТЕЛЕФОН	(+90) 242 824 44 99

ЭЛЕКТРОННАЯ ПОЧТА	info@fashiontvluxeresort.com
САЙТ	www.fashiontvluxeresort.com
СОЦИАЛЬНЫЕ СЕТИ	**Instagram:** @fashiontvluxeresortkemer **X:** @FashionTVLuxe **TikTok:** @fashiontvluxeresortkemer **YouTube:** @FashionTVLuxeResortKemer **Snapchat:** @fashiontvluxe

*FashionTV Luxe Resort Kemer оставляет за собой право изменять концепцию без предварительного уведомления вторых и третьих лиц или организаций.

РАССТОЯНИЯ И ТРАНСПОРТНЫЕ СРЕДСТВА

Аэропорт Анталья,	45 км
Центр города Анталья,	35 км
Центр города Кемер,	8 км
Каньон Гейнюк,	5 км
Археологический памятник Фазелис	23 км

ВОЗМОЖНОСТЬ ПЕРЕДВИЖЕНИЯ	VIP-трансфер, такси, общественный транспорт
ПРОТЯЖЕННОСТЬ ПЛЯЖА	1 км пляжа и 6 причалов

ЯЗЫКИ

Турецкий | Английский | Русский | Немецкий

КРЕДИТНЫЕ КАРТЫ

Visa | MasterCard | EuroCard | American Express

*Оплата физическими картами осуществляется исключительно на стойке регистрации.

*FashionTV Luxe Resort Kemer оставляет за собой право изменять концепцию без предварительного уведомления вторых и третьих лиц или организаций.

ВСТРЕЧА В ОТЕЛЕ

Мы приветствуем наших гостей изысканными блюдами и напитками в лобби нашего отеля, мы обеспечиваем элегантное гостеприимство с уникальными коктейлями, искусно приготовленными нашими экспертами в баре, отличающемся своим исключительным дизайном. Гостям, прибывающим на собственных автомобилях, предоставляются вода, сумка, влажные салфетки и брелок с логотипом FashionTV Luxe в качестве подарка .

РЕГИСТРАЦИЯ ЗАЕЗДА И ВЫЕЗДА

Регистрация заезда начинается не ранее 15:00. Если вы прибудете раньше, мы с радостью разместим вас в лобби, пока ваш номер не будет готов; также возможен ранний заезд. Пока вы следите за модными тенденциями на экранах ,наши Fashion Ассистенты будут оказывать вам помощь на протяжении всего процесса регистрации.

Выезд должен быть завершен не позднее 12:00 для обеспечения комфорта и непрерывности обслуживания. Запросы на поздний выезд рассматриваются с учетом наличия номеров и соответствующих условий оплаты. Кроме того, услуги экспресс-регистрации и выезда предоставляются гостям наших вилл у них на территории .

ТРЕБОВАНИЯ К ВОЗРАСТУ И ДОКУМЕНТАМ

Для регистрации в отеле гости должны быть не младше 18 лет и предоставить удостоверение личности. Данный протокол установлен для соблюдения правовых норм и обеспечения безопасности отеля.

*FashionTV Luxe Resort Kemer оставляет за собой право изменять концепцию без предварительного уведомления вторых и третьих лиц или организаций.

КОНЦЕПЦИЯ

	Fashion Ассистент (08:00-24:00)	Услуги дворецкого (только для гостей Diamond Villa)	**Круглосуточный ресторан и лаундж**	Рестораны A La Carte	
ВКЛЮЧЕННЫЕ УСЛУГИ	Шведский стол завтрак, обед и ужин	Импортные и местные алкогольные напитки (кроме бутилированных)	Ежедневное пополнение мини-бара	Кондитерская	
	Хаммам, сауна, парная баня	Свежевыжатые фруктовые соки и травяные экстракты	В номерах располагаются капсульные кофемашины и травяные чаи		

Услуги раннего заезда и позднего выезда предоставляются в зависимости от наличия в	VIP-трансфер	Аренда автомобилей	Зарядная станция для электромобилей	Услуги химчистки	Размещение с домашними животными (Forest area)	Уход за новорожденными
ДОПОЛНИТЕЛЬНЫЕ УСЛУГИ	Персональный тренер (Фитнес – Теннис – Плавание)	Освещение теннисного корта	Резервирование и освещение площадки падел-теннис	Услуги водных видов спорта	Магазины	СПА (парикмахерские услуги, массаж, уход за кожей)
Врач, медсестра и круглосуточная служба неотложной помощи	Флористика	Избранные рестораны A La Carte	Завтрак, обед и ужин в ресторане «Diamond».	Импортные и местные бренды напитков и вин не включенные в концепцию	Обслуживание номеров	Павильон**

** Бесплатно для всех вилл.

Бесплатно для вилл Diamond.

*FashionTV Luxe Resort Kemer оставляет за собой право изменять концепцию без предварительного уведомления вторых и третьих лиц или организаций.

FASHION АССИСТЕНТ

FashionTV Ассистент — это эксклюзивная услуга персонального помощника, предлагаемая отелем FashionTV Luxe Resort Hotel. Гости, проживающие в номерах любой категории нашего отеля, могут воспользоваться услугами Fashion Ассистент с их согласия и в соответствии с нашей концепцией.

При заезде наши гости регистрируются через устройства (планшет, телефон). Наши сотрудники Fashion Assistant, обслуживающие гостей, являются дружелюбными и высококвалифицированными специалистами и говорят на многих языках.

Наши сотрудники Fashion Assistant сопровождают гостей в номера и предоставляют общую информацию о отеле.

От момента регистрации до выезда гостя из отеля все запросы и потребности удовлетворяются благодаря персонализированному подходу к обслуживанию. Часы работы: ежедневно с 08:00 до 24:00.

Для запросов нашими гостями в период с 00:00 до 08:00, будет активирована линия обслуживания «Anytime» по номеру 1000, что обеспечит круглосуточную доступность сервиса.

*FashionTV Luxe Resort Kemer оставляет за собой право изменять концепцию без предварительного уведомления вторых и третьих лиц или организаций.

РАЗМЕЩЕНИЕ

541 номеров | 1268 человек

ГЛАВНОЕ ЗДАНИЕ

ТЕРРИТОРИЯ

- Наши номера подходят как для размещения двух человек, так и для размещения с двумя односпальными кроватями.

*FashionTV Luxe Resort Kemer оставляет за собой право изменять концепцию без предварительного уведомления вторых и третьих лиц или организаций.

SUPERIOR LAND VIEW

Вид на окрестности, две односпальные кровати или двуспальная кровать размера «king-size», 4K телевизор, керамическое покрытие, диван, душ, унитаз, раковина, ванная комната и балкон.

ПЛОЩАДЬ (м²)	ВМЕСТИМОСТЬ
42	3

SUPERIORMOUNTAIN VIEW

Вид на горы, две односпальные кровати или одна двуспальная кровать, телевизор 4K, керамическое покрытие, диван, душ, унитаз, раковина и ванная комната.

ПЛОЩАДЬ (м²)	ВМЕСТИМОСТЬ
42	2

*FashionTV Luxe Resort Kemer оставляет за собой право изменять концепцию без предварительного уведомления вторых и третьих лиц или организаций.

DELUXE PARTLY SEA VIEW

Частичный вид на море, две односпальные кровати или одна двуспальная кровать, 4K телевизор, деревянный пол, диван, душ, унитаз, раковина, ванная комната и балкон.

ПЛОЩАДЬ (м²)	ВМЕСТИМОСТЬ
42	3

DELUXE SEA VIEW

Вид на море, две односпальные кровати или одна двуспальная кровать, телевизор 4K, деревянный пол, диван, душ, туалет, раковина, ванная комната и балкон.

ПЛОЩАДЬ(м²)	ВМЕСТИМОСТЬ
42	3

*FashionTV Luxe Resort Kemer оставляет за собой право изменять концепцию без предварительного уведомления вторых и третьих лиц или организаций.

DELUXE LARGE

Большая двуспальная кровать, телевизор 4K, керамическое покрытие, диван, душ, унитаз, кресло, раковина, ванная комната и балкон.

ПЛОЩАДЬ(м²)	ВМЕСТИМОСТЬ
65	4

CORNER ROOM

Двуспальная кровать размера «king-size», две односпальные кровати, 4K телевизор, керамическое покрытие, диван, душ, унитаз, раковина, ванная комната и балкон.

ПЛОЩАДЬ (м²)	ВМЕСТИМОСТЬ
79	4

*FashionTV Luxe Resort Kemer оставляет за собой право изменять концепцию без предварительного уведомления вторых и третьих лиц или организаций.

EXECUTIVE SUITE

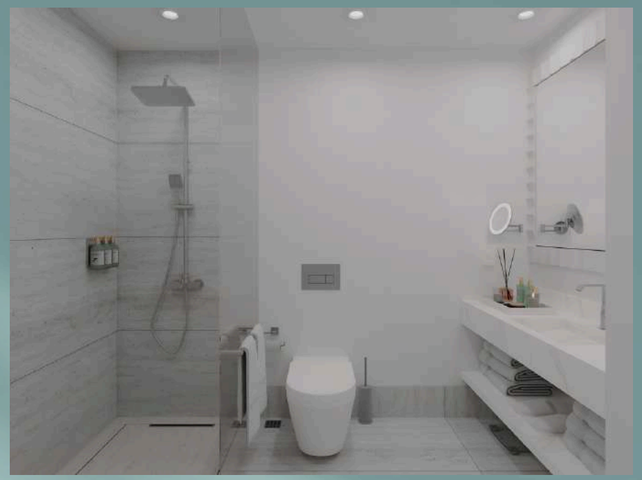

Двуспальная кровать размера «king-size» и две односпальные кровати, 4K телевизор, керамическое покрытие, зона отдыха, душ, туалет, раковина, две ванные комнаты, джакузи и балкон.

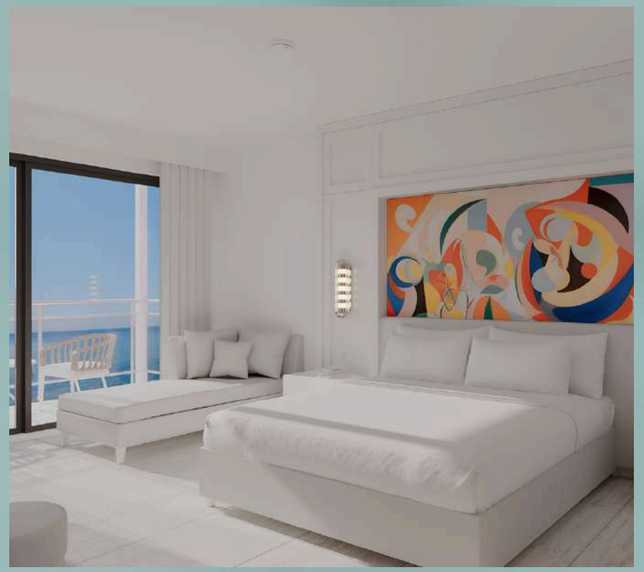

ПЛОЩАДЬ (м²)	ВМЕСТИМОСТЬ
97	4

*FashionTV Luxe Resort Kemer оставляет за собой право изменять концепцию без предварительного уведомления вторых и третьих лиц или организаций.

ГЛАВНОЕ ЗДАНИЕ

УДОБСТВА В НОМЕРЕ

fashiontv	SUPERIOR LAND VIEW	SUPERIOR MOUNTAIN VIEW	DELUXE PARTLY SEA VIEW	DELUXE SEA VIEW	DELUXE LARGE ROOM	CORNER ROOM	EXECUTIVE SUITE
Вид на море			✓	✓	✓	✓	✓
Вид на окрестности	✓	✓					
Зубной набор (Marvis)	✓	✓	✓	✓	✓	✓	✓
Халат и тапочки	✓	✓	✓	✓	✓	✓	✓
Детские халаты для детей от 3 до 12 лет	✓	✓	✓	✓	✓	✓	✓
Косметические средства для ванной	✓	✓	✓	✓	✓	✓	✓
Зеркало для нанесения макияжа	✓	✓	✓	✓	✓	✓	✓
Фен	✓	✓	✓	✓	✓	✓	✓
Душевая кабина	✓	✓	✓	✓	✓	✓	✓
Электроный сейф	✓	✓	✓	✓	✓	✓	✓
Мини-бар / Заполняется ежедневно	✓	✓	✓	✓	✓	✓	✓
Телефон	✓	✓	✓	✓	✓	✓	✓
Светодиодный телевизор	✓	✓	✓	✓	✓	✓	✓
Меню подушек	✓	✓	✓	✓	✓	✓	✓
Капсульная кофемашина	✓	✓	✓	✓	✓	✓	✓
Система управления кондиционером и освещением	✓	✓	✓	✓	✓	✓	✓
Система электронного доступа с использованием ключа	✓	✓	✓	✓	✓	✓	✓
Ручной утюг и стол							✓
Пляжная сумка	✓	✓	✓	✓	✓	✓	✓

*FashionTV Luxe Resort Kemer оставляет за собой право изменять концепцию без предварительного уведомления вторых и третьих лиц или организаций.

SUPERIOR SEA VIEW

Вид на море, две односпальные кровати или одна двуспальная кровать, телевизор 4K, керамическое покрытие, диван, душ, унитаз, раковина, ванная комната и балкон.

ПЛОЩАДЬ (м²)	ВМЕСТИМОСТЬ
34	2

SUPERIOR GARDEN VIEW (ВЫХОД К БАССЕЙНУ)

Вид на сад с выходом к бассейну, две односпальные кровати или кровать размера «king-size», 4K телевизор, керамическое покрытие, диван, душ, туалет, раковина, ванная комната и балкон.

ПЛОЩАДЬ(м²)	ВМЕСТИМОСТЬ
32	2

*FashionTV Luxe Resort Kemer оставляет за собой право изменять концепцию без предварительного уведомления вторых и третьих лиц или организаций.

DUPLEX FOREST ROOM

Вид на лес, две односпальные кровати или одна двуспальная кровать, телевизор 4K, керамическое покрытие, диван, душ, унитаз, раковина, ванная комната и балкон.

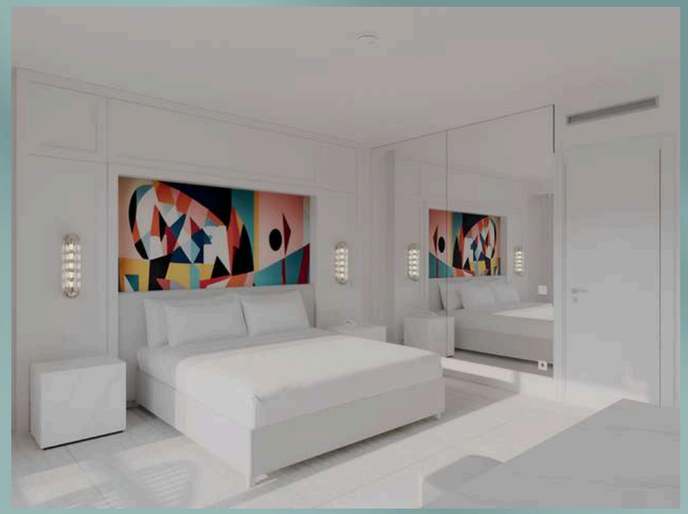

ПЛОЩАДЬ (м²)	ВМЕСТИМОСТЬ
55	2

*Подходит только для взрослых.

*FashionTV Luxe Resort Kemer оставляет за собой право изменять концепцию без предварительного уведомления вторых и третьих лиц или организаций.

DUPLEX SUITE

кровать размера «king-size» на двоих, односпальная кровать, 4K телевизор, керамическое покрытие, диван, душ, туалет, раковина, ванная комната и терраса.

ПЛОЩАДЬ (м2) 70	ВМЕСТИМОСТЬ
70 - 94	3

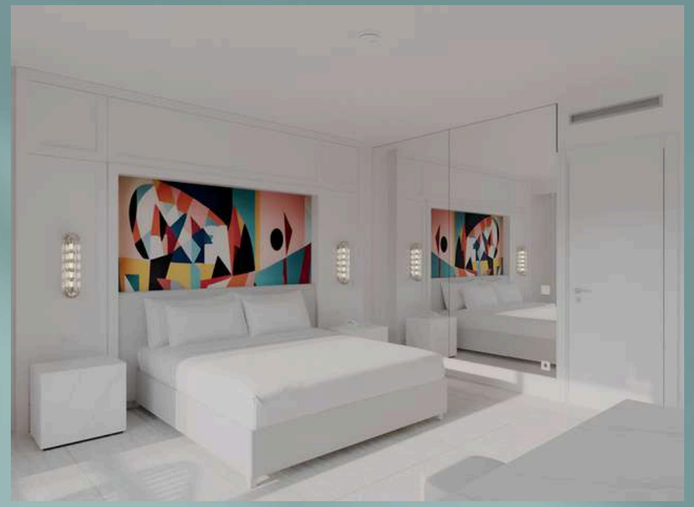

*FashionTV Luxe Resort Kemer оставляет за собой право изменять концепцию без предварительного уведомления вторых и третьих лиц или организаций.

LAGUNA DUPLEX SUITE

Прямой выход к бассейну, кровать размера «king-size» на двоих, односпальная кровать, 4K телевизор, керамическое покрытие, диван, душ, туалет, раковина, ванная комната и терраса.

ПЛОЩАДЬ (м2)	ВМЕСТИМОСТЬ
70 - 88	3

*FashionTV Luxe Resort Kemer оставляет за собой право изменять концепцию без предварительного уведомления вторых и третьих лиц или организаций.

SECRET VILLAS

Площадь 220 м2

Вместимость мах. 6 взрослых
3 спальни
1 гостиная
3 ванных комнаты
1 гардеробная
1 джакузи
Терраса
Приватный бассейн

*FashionTV Luxe Resort Kemer оставляет за собой право изменять концепцию без предварительного уведомления вторых и третьих лиц или организаций.

FAMILY SUITE 2 BEDROOMS

Прямой выход к бассейну, двуспальная кровать размера «king-size», односпальная кровать, телевизор 4K, керамический пол, диван, душ, туалет, раковина, ванная комната и терраса.

ПЛОЩАДЬ (m2)	ВМЕСТИМОСТЬ
110	5

FAMILY SUITE 3 BEDROOMS

прямой выход к бассейну, двуспальная кровать размера «king-size», односпальная кровать, телевизор 4K, керамический пол, диван, душ, туалет, раковина, ванная комната и терраса.

ПЛОЩАДЬ (m2)	ВМЕСТИМОСТЬ
220	6+1

*FashionTV Luxe Resort Kemer оставляет за собой право изменять концепцию без предварительного уведомления вторых и третьих лиц или организаций.

SUNSET DIAMOND VILLA

ПЛОЩАДЬ 220 М2

ВМЕСТИМОСТЬ МАХ. 6 ВЗРОСЛЫХ 2 РЕБЕНКА
3 СПАЛЬНИ
1 ГОСТИНАЯ
3 ВАННЫХ КОМНАТЫ
1 ГАРДЕРОБНАЯ
1 ДЖАКУЗИ
ТЕРРАСА
ПРИВАТНЫЙ БАССЕЙН

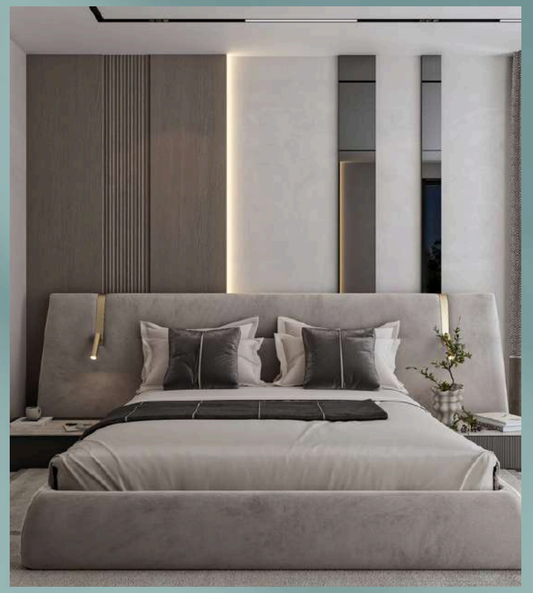

*FashionTV Luxe Resort Kemer оставляет за собой право изменять концепцию без предварительного уведомления вторых и третьих лиц или организаций.

STYLE DIAMOND VILLA

Площадь 220 м2

Вместимость мах. 4 взрослых 1ребенок

2 спальни

1 гостиная

2 ванных комнаты 1 гардеробная

1 джакузи

Терраса

Приватный бассейн

СОВСЕМ СКОРО...

*FashionTV Luxe Resort Kemer 2. ve 3. kişi / kurumlara herhangi bir bilgi aktarmaksızın konsept üzerinde değişiklik yapma hakkını saklı tutar.

ELEGANCE DIAMOND VILLA

ПЛОЩАДЬ 220 М2

ВМЕСТИМОСТЬ МАХ. 6 ВЗРОСЛЫХ 2 РЕБЕНКА
3 СПАЛЬНИ
1 ГОСТИНАЯ
3 ВАННЫХ КОМНАТЫ
1 ГАРДЕРОБНАЯ
1 ДЖАКУЗИ
ТЕРРАСА
ПРИВАТНЫЙ БАССЕЙН

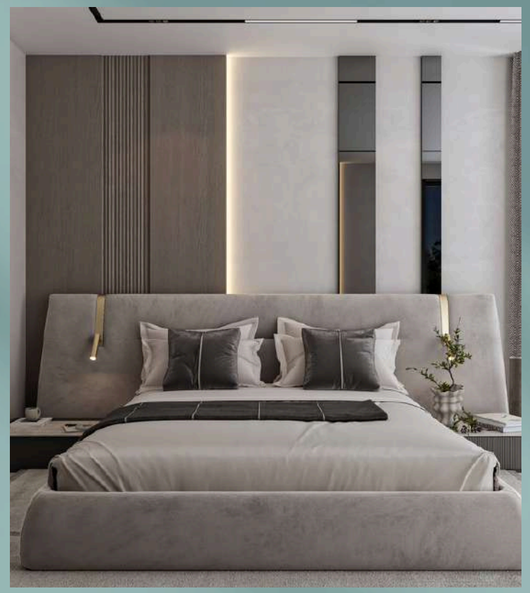

*FashionTV Luxe Resort Kemer оставляет за собой право изменять концепцию без предварительного уведомления вторых и третьих лиц или организаций.

INFINITY DIAMOND VILLA

ПЛОЩАДЬ 330 М2

ВМЕСТИМОСТЬ МАХ. 4 ВЗРОСЛЫХ 2 РЕБЕНКА
3 СПАЛЬНИ
1 ГОСТИНАЯ
3 ВАННЫХ КОМНАТЫ
1 ГАРДЕРОБНАЯ
1 ДЖАКУЗИ
ТЕРРАСА
ПРИВАТНЫЙ БАССЕЙН

*FashionTV Luxe Resort Kemer оставляет за собой право изменять концепцию без предварительного уведомления вторых и третьих лиц или организаций.

СОВСЕМ СКОРО...

SERENITY DIAMOND VILLA

Площадь 330 м2

Вместимость мах. 8 взрослых 1 ребенок
4 спальни
1 гостиная
4 ванных комнаты
1 гардеробная
1 джакузи
Терраса
Приватный бассейн

*FashionTV Luxe Resort Kemer оставляет за собой право изменять концепцию без предварительного уведомления вторых и третьих лиц или организаций.

ROYAL DIAMOND VILLA

Площадь 330 м2

Вместимость мах. 8 взрослых 1 ребенок
4 спальни
1 гостиная
4 ванных комнаты
1 гардеробная
1 джакузи
Терраса
Приватный бассейн

СОВСЕМ СКОРО...

*FashionTV Luxe Resort Kemer 2. ve 3. kişi / kurumlara herhangi bir bilgi aktarmaksızın konsept üzerinde değişiklik yapma hakkını saklı tutar.

PRESIDENTIAL DIAMOND VILLA

Площадь 600 м2

Вместимость мах. 10 взрослых 2 ребенка
5 спален
1 гостиная
5 ванных комнаты
1 гардеробная
1 джакузи
Терраса
Приватный бассейн

СОВСЕМ СКОРО...

*FashionTV Luxe Resort Kemer 2. ve 3. kişi / kurumlara herhangi bir bilgi aktarmaksızın konsept üzerinde değişiklik yapma hakkını saklı tutar.

УДОБСТВА В НОМЕРЕ

РАЗМЕЩЕНИЕ НА ВИЛЛЕ

fashiontv	SUPERIOR GARDEN VIEW	SUPERIOR SEA VIEW	DUPLEX FOREST & DUPLEX SUITE	LAGUNA DUPLEX SUITE	FAMILY SUITE 2	FAMILY SUITE 3	SECRET VILLAS	SUNSET DIAMOND VILLAS	STYLE DIAMOND VILLA	INFINITY DIAMOND VILLA	ELEGANCE DIAMOND VILLA	SERENITY DIAMOND VILLA	ROYAL DIAMOND VILLA	PRESIDENTIAL DIAMOND VILLA
Вид на море		◆						◆	◆	◆	◆	◆	◆	◆
Вид на окрестности	◆	◆	◆	◆	◆	◆	◆	◆	◆	◆	◆	◆	◆	◆
Вид на бассейн				◆	◆	◆	◆	◆	◆	◆	◆	◆	◆	◆
Детские халаты для детей от 3 до 12 лет	◆	◆	◆	◆	◆	◆	◆	◆	◆	◆	◆	◆	◆	◆
Халат и тапочки	◆	◆	◆	◆	◆	◆	◆	◆	◆	◆	◆	◆	◆	◆
Зубной набор Marvis	◆	◆	◆	◆	◆	◆	◆	◆	◆	◆	◆	◆	◆	◆
Косметические средства для душа	◆	◆	◆	◆	◆	◆	◆	◆	◆	◆	◆	◆	◆	◆
Весы	◆	◆	◆	◆	◆	◆	◆	◆	◆	◆	◆	◆	◆	◆
Зеркало для макияжа	◆	◆	◆	◆	◆	◆	◆	◆	◆	◆	◆	◆	◆	◆
Фен	◆	◆	◆	◆	◆	◆	◆	◆	◆	◆	◆	◆	◆	◆
Душевая кабина	◆	◆	◆	◆	◆	◆	◆	◆	◆	◆	◆	◆	◆	◆
Джакузи							◆	◆	◆	◆	◆	◆	◆	◆
Цифровой сейф	◆	◆	◆	◆	◆	◆	◆	◆	◆	◆	◆	◆	◆	◆
Телефон	◆	◆	◆	◆	◆	◆	◆	◆	◆	◆	◆	◆	◆	◆
Светодиодный телевизор	◆	◆	◆	◆	◆	◆	◆	◆	◆	◆	◆	◆	◆	◆
Капсульная кофемашина	◆	◆	◆	◆	◆	◆	◆	◆	◆	◆	◆	◆	◆	◆
Система управления климатом и освещением	◆	◆	◆	◆	◆	◆	◆	◆	◆	◆	◆	◆	◆	◆
Система электронного ключа	◆	◆	◆	◆	◆	◆	◆	◆	◆	◆	◆	◆	◆	◆
Пляжная сумка	◆	◆	◆	◆	◆	◆	◆	◆	◆	◆	◆	◆	◆	◆
Меню подушек	◆	◆	◆	◆	◆	◆	◆	◆	◆	◆	◆	◆	◆	◆
Мини-бар / Заполняется ежедневно	◆	◆	◆	◆	◆	◆	◆	◆	◆	◆	◆	◆	◆	◆
Мешочки с лавандой в гардеробной							◆	◆	◆	◆	◆	◆	◆	◆
Ароматы для интерьеров							◆	◆	◆	◆	◆	◆	◆	◆
Паровой гладильный аппарат							◆	◆	◆	◆	◆	◆	◆	◆
Fashion Ассистент	◆	◆	◆	◆	◆	◆	◆	◆	◆	◆	◆	◆	◆	◆
Батлер							◆	◆	◆	◆	◆	◆	◆	◆

FashionTV Luxe Resort Kemer оставляет за собой право изменять концепцию без предварительного уведомления вторых и третьих лиц или организаций.

DIAMOND SERVICES

Privileged services for Fashion Luxe Diamond patrons.

	EXECUTIVE SUITE	SECRET VILLA	PRESIDENTIAL DIAMOND VILLA	SUNSET DIAMOND VILLA	STYLE DIAMOND VILLA	INFINITY DIAMOND VILLA	ELEGANCE DIAMOND VILLA	SERENITY DIAMOND VILLA	ROYAL DIAMOND VILLA
Приватная регистрация				◆	◆	◆	◆	◆	◆
VIP регистрация и Встреча	◆	◆	◆	◆	◆	◆	◆	◆	◆
VIP трансфер с аэропорта и обратно	◆	◆	◆	◆	◆	◆	◆	◆	◆
Люксовая косметика	◆	◆	◆	◆	◆	◆	◆	◆	◆
Diamond А Ля Карт ресторан				◆	◆	◆	◆	◆	◆
Executive Минибар				◆	◆	◆	◆	◆	◆
Обслуживание номеров					◆	◆	◆	◆	◆
Индивидуальный бар					◆	◆	◆	◆	◆
Павильон на пляже					◆	◆	◆	◆	◆

FashionTV Luxe Resort Kemer retains the right to modify the concept without notifying second and third parties or institutions.

МЕНЮ ПОДУШЕК

В FashionTV Luxe мы понимаем значимость качественного сна. Мы предоставляем уникальный опыт сна благодаря нашему ассортименту подушек.

Подушки

Бамбуковая подушка

Подушка из гусиного пуха

Виско ортапедик

Visco aircomfort

Виско пухлый

НАШИ УСЛУГИ В НОМЕРАХ ДЛЯ НОВОРОЖДЕННЫХ И ДЕТЕЙ

Комфорт наших маленьких гостей является для нас приоритетом. Мы улучшаем семейный отдых, предлагая материалы, специально разработанные для младенцев и детей, поскольку учитываем потребности наших гостей всех возрастов.

- Детская коляска
- Детская кроватка
- Детский манеж
- Москитная сетка для кроватки
- Детский стульчик
- Детское сиденья на унитаз
- Лестница-табурет для детей Детская ванночка
- Моющая сетка для ванночки Горшок
- Радионяня для детей
- Стерилизатор для бутылочек Подогреватель для детского питания
- Паровой аппарат для детей Игровой коврик для детей,
- Моющее средство для детей
- Набор шампуня для детей
- Влажные салфетки для детей Мусорный бак
- Цифровой термометр

Мы рекомендуем вам обращаться по таким вопросам к нашим Fashion Ассистентам

FashionTV Luxe Resort Kemer оставляет за собой право изменять концепцию без предварительного уведомления вторых и третьих лиц или организаций.

ГАСТРОНОМИЯ

	Бесплатный ужин в ресторанах A'la Carte (необходимо предварительное бронирование)	Завтрак, обед и ужин предлагаются в главном ресторане (шведский стол).	13 баров	Кондитерская
УСЛУГИ, ВХОДЯЩИЕ В КОНЦЕПЦИЮ	Круглосуточное обслуживание едой и напитками (бронирование не требуется)	Подача по меню в Snack ресторане	Индивидуальное приготавление блюд для гостей с особыми требованиями к их детей	Специализированная кухня для гостей с диетическими ограничениями и аллергиями (по информации Fashion Ассистента)
	Капсульные кофемашины и аппараты для приготовления горячих напитков в гостиничных номерах.	Охлажденные сезонные фрукты, киоски с мороженным, закуски у бассейна	Все напитки имеют бренды A+, соответствующие международным стандартам качества.	Местные и импортные алкогольные и безалкогольные напитки (бутылочные за дополнительную плату)

ДОПОЛНИТЕЛЬНЫЕ УСЛУГИ	Павильон (За исключением всех вилл Secret и Diamond)	Круглосуточный сервис обслуживания номеров	Ресторан «Даймонд»	Специальные мероприятия, организации и индивидуальные запросы по меню
		При резервировании столика на вечер в ресторане A la Carte взимается дополнительная плата с каждого человека. (За исключением вилл)	Премиальные напитки и вина из винного погреба	

Бесплатно для всех вилл.

FashionTV Luxe Resort Kemer оставляет за собой право изменять концепцию без предварительного уведомления вторых и третьих лиц или организаций.

РЕСТОРАНЫ

DOREE MAISON

ГЛАВНЫЙ РЕСТОРАН

Наш основной ресторан предоставляет гостям исключительный гастрономический опыт, гармонично объединяя местные и международные вкусы в современном интерьере и утонченной атмосфере. Меню, тщательно составленное нашими шеф-поварами, обеспечивает, что каждое блюдо станет поистине незабываемым.
В нашем ресторане предусмотрена отдельная зона для семей, что обеспечивает комфортный опыт, дополненный разнообразием веселых и питательных блюд для детей. Мы с нетерпением ждем встречи с вами для незабываемых и восхитительных моментов.

MARELEA

Морепродукты

Вы готовы открыть для себя уникальные вкусы моря? Horizon приглашает вас насладиться свежими морепродуктами и великолепными видами. Вам предложены искусно приготовленные блюда из рыбы, креветок, мидий и многих других деликатесов, подчеркивающие их естественную сущность. Будь то романтический ужин или замечательная встреча, каждый момент в ресторане Horizon Sea Food Restaurant станет незабываемым!

7/25

Наш круглосуточный ресторан предлагает гостеприимный, свежий и восхитительный опыт в любое время суток. От сытных завтраков до поздних закусок, мы удовлетворяем каждый вкус с уникальными блюдами турецкой и мировой кухни. Наш внимательный сервис всегда к вашим услугам, ведь вкус не знает времени!

СОВСЕМ СКОРО...

DIAMOND

Мировая кухня

Посетите ресторан Diamond, чтобы насладиться самыми утонченными вкусами мировой кухни. Это элегантное заведение, расположенное в изысканной атмосфере нашего отеля, приглашает вас в кулинарное путешествие, вдохновленное разнообразными географическими регионами. Благодаря изысканному декору, внимательному обслуживанию и захватывающим видам, здесь можно не только поесть, но и насладиться возвышенным образом жизни.

FashionTV Luxe Resort Kemer оставляет за собой право изменять концепцию без предварительного уведомления вторых и третьих лиц или организаций.

MIYABI CUISINE

Азиатская кухня

Sakura сочетает в себе бодрящую сущность моря и утонченные вкусы Дальнего Востока. Оцените лучшие суши, сашими и фирменные роллы, приготовленные нашими опытными поварами, и насладитесь живописным видом на океан. Вас ожидает изысканный вечер в нашей элегантной и современной атмосфере.

RIVA BELLA

Итальянская кухня

Вечером погрузитесь в лучшие вкусы итальянской кухни в Riva Bella. Наши шеф-повара искусно готовят блюда из свежих и высококачественных ингредиентов, обеспечивая незабываемые гастрономические впечатления. В нашей элегантной и гостеприимной обстановке насладитесь традиционными итальянскими вкусами, дополненными внимательным обслуживанием.

FashionTV Luxe Resort Kemer оставляет за собой право изменять концепцию без предварительного уведомления вторых и третьих лиц или организаций.

РЕСТОРАНЫ

Рестораны и Бары	Форма обслуживания		Кухни	Время Работы	Экстра Все включено
MAISON DOREE	Шведский стол	Завтрак Обед Ужин	Мировая кухня	07:00 - 11:00 12:30 - 14:30 18:30 - 21:00	
RIVA BELLA	А ля карт	Ужин	Итальянская кухня	19:00 - 22:00	
MARELEA	А ля карт	Ужин	Морепродукты	19:00 - 22:00	50 евро на человека
MIYABI CUISINE	А ля карт	Ужин	Суши-лаунж	19:00 - 22:00	50 евро на человека
DIAMOND	А ля карт для Вилл	Завтрак Обед Ужин	Мировая кухня	07:00 - 11:00 12:30 - 14:30 19:00 - 23:00	50 евро на человека 60 евро на человека 75 евро на человека
7/25	А ля карт/Бар	24 часа	Мировая кухня	24 часа	

** течение пребывания гостям предоставляется одна бесплатная резервация в одном из наших ресторанов à la carte.
***Дополнительные бронирования возможны при наличии мест и за дополнительную плату.

FashionTV Luxe Resort Kemer оставляет за собой право изменять концепцию без предварительного уведомления вторых и третьих лиц или организаций.

ANTRE

CHILL
SOCIETY

GLAMOUR
КОНДИТЕРСКАЯ

SPORTS LOUNGE

FashionTV Luxe Resort Kemer retains the right to modify the concept without notifying second and third parties or institutions.

БАРЫ

Бары			Описание	Время работы	Luxury All-Inclusive
ANTRE	Бар	Премиум Lounge	Напитки Коктели Шоколадное Ассорти	08:00 - 24:00	
POOL BAR	Бар	Бар	Напитки Коктели	10:00 - 24:00	
CHILL SOCIETY	Бар	Бар	Еда Напитки Коктели	12:00 - 18:00	
VIP PIER BAR	Бар	Бар	Напитки Коктели	10:00 - 18:00	
DIAMOND BAR	Бар	Премиум Lounge	Напитки Коктели	07:00 - 23:00	
AQUA SNACK BAR	Бар	Бар	Напитки Коктели	10:00 - 18:00	
FASHION CLUB	Диско Бар	Бар	Напитки Коктели	23:00 - 02:00	
VITAL BAR	Бар	Бар	Свежевыжатые Соки Детокс	10:00 - 18:00	
SPORTS BAR	Бар	Премиум Lounge	Напитки Коктели	24 Hours	
RELAX BAR	Бар	Бар	Напитки Коктели	10:00 - 18:00	
GLAMOUR	Кондитерская	Кондитерская	Десерты	10:00 - 18:00	
NOX	Бар	Бар	Напитки Коктели	09:00 - 18:00	

Pier Bars will be closed in April.

FashionTV Luxe Resort Kemer retains the right to modify the concept without notifying second and third parties or institutions.

АЛКОГОЛЬНЫЕ НАПИТКИ ВХОДЯЩИЕ В КОНЦЕПЦИЮ

ВИСКИ	ВОДКА	ДЖИН	РОМ	ТЕКИЛА	КОНЬЯК и БРЕНДИ	АПЕРЕТИВЫ	ПИВО	ЛИКЕРЫ	Вина
Chivas Regal 12 YO Chivas Regal Extra Chivas Regal 18 YO Jack Daniel’s Gentlemen Jack Jack Daniels Apple Glenfiddich Royal Salute 21 YO* Jim Beam Jim Beam Black J Walker Black Label J Walker Double Black Glenlivet Glenmorangie Aberlour Ballantines Dimple J&B Canadian Club Jameson Jameson Black Barrel Jack Daniels- Sgl Barrel * J. Walker Blue Label * Macallan* J. Walker Green Label* Dubliner Irish Whiskey*	Ketel One Belvedere Ciroc Vodka Finlandia Smirnoff Smirnoff G. Apple Smirnoff Orange Smirnoff North Russian Standart R.Stand. Platinum Absolut Blue Absolut Rasberry Gilbeys Belluga* Grey Goose * Absolut Ely * Tito’s Guluten Free*	Beefeater Pink Beefeater Bombay Gordon’s Gordon’s Ping Tanqueray Tangueray no ten Gilbey Bulldog* Monky 47 * Hendrick’s * Gin Mare*	Cachaça Janeiro Bacardi Bacardi Gold Bacardi Black Captain Morgan White Captain Morgan Gold Havana C. Anejo 3 Years Anejo 7 Years* Diplomatic*	Olmeca Silver Olmeca Gold Mariachi Fernet Branca Jägermeister Don Julio * Patron Silver* Patron Anejo* Volkandemi Tierra*	St-Remmy VSOP Martell VS Martell VSO Hennesy VSOP* Remy Martin XO* Martel XO*	Martini Bianco Martini Rosso Martini Extra- Dry Martini Fierro Campari Bitter Garrone Bitter Aperol Ramazotti Amor Ala Rakı Yeni Rakı Yeni Serisi Sarı Zeybek Efe Yeşil Tekirdağ Tekirdağ Gold Beyler Beyi Yeni Rakı Kulüp Rakı Altınbaş Rakı Uzo	Efes +1 Bomonti Becks Heineken Carlsberg Miller Corona Tuborg Gold Guinness Draft Beear Erdinger* Bud*	Kahlua Malibu Ameretto Sambuca Baileys Southern Comfort Archer’s Safari Cardinal Melon Grappa Bianca Limonchello Sherdian's Batida de Coco Cointreau * Drambuie *	Белое вино Красное вино Розовое вино Игристые вина (турецкие, итальянские ,французские)

* Предоставляется в избранных барах в соответствии с предпочтениями гостей.

Продукты, применяемые в сфере услуг питания и напитков, могут варьироваться из-за задержек в цепочке поставок. В таких ситуациях предлагаются товары сопоставимого качества.

FashionTV Luxe Resort Kemer оставляет за собой право изменять концепцию без предварительного уведомления вторых и третьих лиц или организаций.

КОНЦЕПЦИЯ ДНЯ РОЖДЕНИЯ, МЕДОВОГО МЕСЯЦА И ГОДОВЩИНЫ СВАДЬБЫ

УСЛУГИ ПО ОРГАНИЗАЦИИ ДНЯ РОЖДЕНИЯ, ВХОДЯЩИЕ В КОНЦЕПЦИЮ	750 мл вина и клубничное ассорти в шоколаде, в номер.	Торт на двоих. Бесплатный ужин в ресторане à la carte (только для взрослых). Детские дни рождения будут отмечаться в зоне Bambini Club.	Украшение номера воздушными шарами	
УСЛУГИ ДЛЯ МОЛОДОЖЕНОВ, ВХОДЯЩИЕ В КОНЦЕПЦИЮ	750 мл шампанское и фруктовое ассорти , мини торт,Fashion Cookies	Завтрак для молодоженов в номере (доступен один раз в день по запросу гостя)	Фоторамка с логотипом FashionTV (включает одну бесплатную фотографию на отпуск, которую можно сделать в отеле)	Скидка на СПА -20%
***УСЛУГИ ПО ОРГАНИЗАЦИИ ГОДОВЩИНЫ СВАДЬБЫ, ВКЛЮЧЕННЫЕ В КОНЦЕПЦИЮ**	750 мл шампанское и фруктовое ассорти , Fashion Cookies			

Гости, участвующие в праздновании годовщины свадьбы, должны предоставить свидетельство о браке.

FashionTV Luxe Resort Kemer оставляет за собой право изменять концепцию без предварительного уведомления вторых и третьих лиц или организаций.

КОМФОРТНЫЙ ОТДЫХ ДОСТУПЕН КАЖДОМУ

В нашем отеле одним из ключевых принципов является обеспечение комфортного и приятного проживания для всех гостей. В связи с этим, мы рассматриваем своей главной обязанностью предоставление помещений и услуг, соответствующих потребностям наших уважаемых гостей.
Наш отель, предоставляет для доступа следующее:

-Номера и туалеты, предназначенные для инвалидов

-Инвалидная коляска

-Доступные входы, лифты и пандусы

-Бронирование стола в главном ресторане

-Обслуживание в главном ресторане

-Доступность до ресторанов, пляжей, павильонов и территория

-Рампа для входа в море

- Специальные шезлонги

-Лифт для использования бассейна

--Парковочное место для автомобиля

Наша цель заключается в создании среды, в которой каждый гость ощущает комфорт и безопасность, одновременно предоставляя помощь на протяжении всего отдыха.

В этой связи мы регулярно оцениваем наши стандарты и предпринимаем шаги для их улучшения.

Наши Fashion Ассистенты будут готовы предоставить гостям любую помощь и поддержку на протяжении всего их пребывания.

FashionTV Luxe Resort Kemer оставляет за собой право изменять концепцию без предварительного уведомления вторых и третьих лиц или организаций.

ОТДЫХ И РАЗВЛЕЧЕНИЯ

Стрельба из лука	Вечерние анимационные программы, вечеринки и концерты	Выступления с живой музыкой	Кинотеатр	Ночной клуб	Шаффлборд
УСЛУГИ, ВХОДЯЩИЕ В КОНЦЕПЦИЮ	Теннис, Использование теннисных кортов и ракеток	Настольный теннис	Футбол	Пляжный волейбол	Баскетбол
Велосипеды		Бильярд (+16)		Йога, пилатес и стрейчинг	Аквагимнастика Аквааэробика Аквавелоспорт

	Освещение теннисных площадок	Частные занятия теннисом и аренда ракеток	Персонализированные фитнес-тренировки с тренером	Использование и освещение площадки для падель-тенниса	
ДОПОЛНИТЕЛЬНЫЕ УСЛУГИ	Индивидуальные занятия по плаванию	Боулинг	Wakeboard	Водные виды спорта	

FashionTV Luxe Resort Kemer оставляет за собой право изменять концепцию без предварительного уведомления вторых и третьих лиц или организаций.

VisionX FIT (+16)

- Анализ состава тела
- Персональная программа
- Фитнес-тренер
- Эксклюзивный реформер для пилатеса

ФИТНЕС-ОБОРУДОВАНИЕ

TECHNOGYM

Dual Pectoral Fly / Selection X1

Dual Leg Curl / Leg Extension X1

Dual ADD / ABD X1

Dual Adjustable Pulley X1

Multipower X1

Cable Crossover X1

Horizontal Bench X1

Lat Pulldown Machine X1

Chest Press X1

Shoulder Press X1

Abdominal Crunch X1

Crunch Bench X1

Hyperextension X1

Adjustable Bench 3

Run X4, Recline X2, Bike X1, Synchro X1, Vario X1

Fitness Bar X1, Professional Bar X1, Angled Professional Bar X1, Dumbbell Rack X2, Dumbbell 4-26, Chromed Dumbbell Rack X1, Chromed Dumbbell Rack 1-10, Urethane Plates 2.5 - 20, Storage Universal X1

Наличие указанного спортивного инвентаря зависит от текущих запасов в нашем отеле; некоторые позиции могут быть временно недоступны в связи с техническим обслуживанием, ремонтом или неисправностью.

FashionTV Luxe Resort Kemer оставляет за собой право изменять концепцию без предварительного уведомления вторых и третьих лиц или организаций.

BAMBINI LAND

Часы работы: 09:00 - 23:00

В нашем двухэтажном **BAMBINI** мире, предназначенном для всех возрастных групп и включающем как внутренние, так и внешние пространства, дети в возрасте от 3 до 11,99 лет могут развлекаться и обучаться. Занятия, организованные квалифицированными аниматорами, гармонично соединяют природу с цифровым миром, предлагая незабываемые впечатления через безопасные игровые площадки, образовательные программы и специализированные услуги по питанию и напиткам.

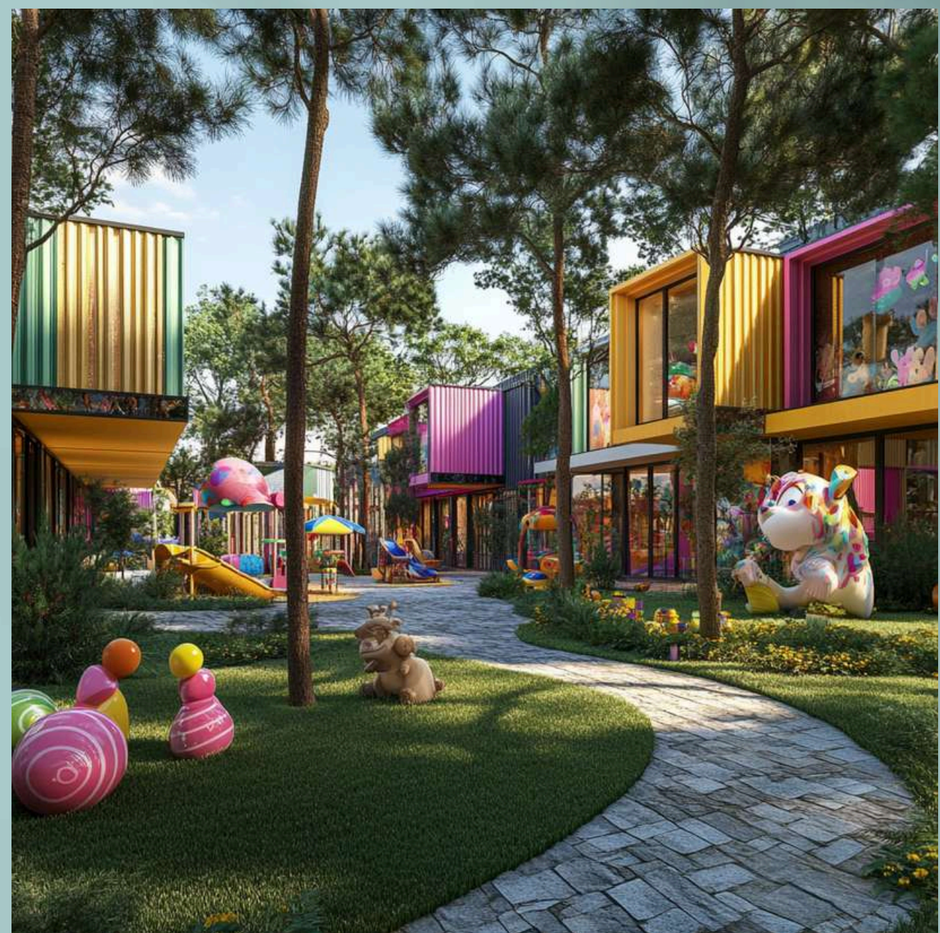

03 - 07 лет

Мастерская по работе по дереву

Мастер классы

Мастерская по керамике природы

Кулинарная мастерская

08 - 12 лет

Программирование Lego Robotics

Танцевальные курсы

Ритм курсы

Художественная мастерская Научная мастерская

13 - 17 лет**

Кулинарная мастерская

Гончарная мастерская

Научная лаборатория

Курсы диджеев

Танцевальная студия

Ритм студия

Мастерская живописи

Открытая детская площадка

Спортивные мероприятия

Клуб для подростков

Кинозал

Playstation

- Зона развлечений для подростков в возрасте от 13 до 17 лет может быть изменена информация у отдела анимации.

*FashionTV Luxe Resort Kemer оставляет за собой право изменять концепцию без предварительного уведомления вторых и третьих лиц или организаций.

AURA BY FASHİON-SPA

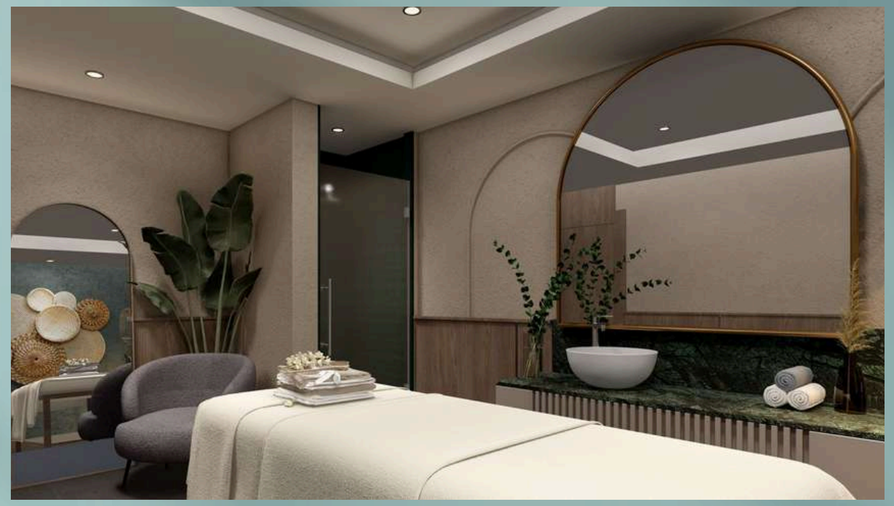

УСЛУГИ, ВХОДЯЩИЕ В КОНЦЕПЦИЮ	Крытые бассейны для взрослых и детей	Фитнес-центр (на свежем воздухе)	Сауна, парная, хамам	Зона для релакса	Vital Бар
ПЛАТНЫЕ УСЛУГИ	Услуги по обслуживанию хамама (четыре комнаты для мытья)	Уход за кожей лица и тела	Услуги массажной терапии (восемь процедурных кабинетов)	СПА-косметика, соляная комната	СПА-люкс (2 человека) с турецкой баней и сауной

*FashionTV Luxe Resort Kemer оставляет за собой право изменять концепцию без предварительного уведомления вторых и третьих лиц или организаций.

Даты открытия могут изменяться в зависимости от погодных условий. Часы работы: 08:00 / 18:00

БАССЕЙНЫ	С Морской водой	С Пресной водой	Подогреваемые	Закрытый бассейн	Глубина
Swimming facility		◆			140 см
Outdoor Swimming Pool		◆			40 см
Outdoor Children's Swimming Pool		◆	◆		140 см
Tropical Swimming Pool		◆	◆	◆	140 см
Indoor Pool		◆	◆	◆	40 см
Indoor Children's Swimming Pool		◆			140 см
Relaxation Pool 1		◆			40 см
Relaxation Children's Pool 1		◆			140 см
Relaxation Pool 2		◆			120 см
Aquapark Pool		◆			
Aquapark Children's Pool					

Подогреваемые бассейны обслуживаются в определенные периоды года в зависимости от погодных условий. FashionTV Luxe Resort Kemer оставляет за собой право изменять концепцию в случае недостаточного спроса со стороны гостей, неблагоприятных погодных условий или аналогичных эксплуатационных соображений без предварительного уведомления третьих лиц или учреждений.

АКВАПАРК - 4 ГОРКИ(+10)

Даты открытия могут изменяться в зависимости от погодных условий.
Часы работы: 10:00 - 12:00 / 14:00 - 17:00

СОВСЕМ СКОРО...

*FashionTV Luxe Resort Kemer оставляет за собой право изменять концепцию без предварительного уведомления вторых и третьих лиц или организаций.

ПАВИЛЬОНЫ

Время: 09.00 - 10.00	Приветственный напиток и набор для мини-детокса Круассан и мини-сэндвич-корзина и свежий апельсиновый сок (гранатовый сок по запросу)
Время: 10.00 - 11.00	Нарезанные сезонные фрукты
Время: 11.00 - 12.00	Сервис мороженого и обслуживание холодных полотенец
Время: 12.00 - 13.00	Сервис коктейлей Fashion Signature
Время: 12.00 - 15.00	Сервис еды в меню Cabana (меню закусок)
Время: 15.00 - 16.00	Ананас с шоколадным соусом и клубникой и 1 просекко
Время: 16.00 -17.00	Сервис арбуза
Время: 17.00 –17.30	Время для полдника Морковный торт, мини-чизкейк, брауни

*FashionTV Luxe Resort Kemer оставляет за собой право изменять концепцию без предварительного уведомления вторых и третьих лиц или организаций.

Доброжелательны к домашним животным

“Моменты, наполненные свежим морским бризом, — не только вы, но и ваши пушистые друзья также станут частью этого незабываемого опыта.

Для них подготовлена уютная кровать для сна, 1 кг туалетного наполнителя и чистящий инструмент для их гигиены, а также уникальная игрушка для жевания, чтобы они могли наслаждаться игрой. Здесь каждая лапка так же важна, как и ваша!

Кто знает, возможно, не только вы не захотите покидать это место....

Мы принимаем домашних животных весом до 10 кг, за исключением запрещённых и крупных пород.

*FashionTV Luxe Resort Kemer оставляет за собой право изменять концепцию без предварительного уведомления вторых и третьих лиц или организаций.

VIP-ТРАНСФЕР

Ваше путешествие теперь стало неотъемлемой частью вашего опыта.

С момента прибытия в аэропорт вы окажетесь в мире роскоши и удовольствия, дополненном внимательным обслуживанием и комфортом Fashion через VIP-автомобили.

-Сиденья повышенного комфорта

- Читательская лампа

-Розетка и USB-порты для электронных устройств.

Аэропорт - Отель

Отель- Аэропорт

Всем гостям, проживающим в номерах категории Diamond Villa, предлагается бесплатный трансфер в обе стороны.

*FashionTV Luxe Resort Kemer оставляет за собой право изменять концепцию без предварительного уведомления вторых и третьих лиц или организаций.

БАЛЬНЫЕ ЗАЛЫ и КОНФЕРЕНЦ ЗАЛЫ

Название	Длина (м)	Ширина (м)	Площадь(м²)	Высота	Банкет	Театр	Класс
Phaselis	25	40	1000	5,93	660	790	490
Phaselis 1	25	12	300	5,93	200	250	150
Phaselis 2	25	14	350	5,93	230	270	170
Phaselis 3	25	14	350	5,93	230	270	170
Porto	6,3	12	75,6	3	-	65	40
Beycik	5	7,5	37,5	3	-	-	-
Фойе-холл	-	-	400	5.60	-	-	-
Кинотеатр	-	-	-	-	-	60	-

*FashionTV Luxe Resort Kemer оставляет за собой право изменять концепцию без предварительного уведомления вторых и третьих лиц или организаций.

МЕСТА ДЛЯ ПУТЕШЕСТВИЙ

Калеичи

Калеичи — известное место в Анталье, славящееся своими историческими домикаим. Являясь одним из лучших мест для знакомства с Анталией, Калеичи предлагает спокойную атмосферу для вечернего отдыха во время вашего отпуска. Оптимально посещать его в дневное время при более мягкой погоде; однако это может оказаться не самым подходящим для экскурсий в изнуряющую летнюю жару. Достаточно одного дня, чтобы ознакомиться с Калеичи в приятный день. Посетители могут оценить местные достопримечательности, насладиться видами и отправиться в историческое путешествие. Прогуливаясь по Калеичи, каждая улочка, в которую вы забредете, ведет к морю. В этом районе также находятся старые османские дома, расположенные в районе Муратпаша.

Археологический комплекс Олимпос

Предлагает умиротворяющий опыт путешествия среди пышной зелени, древний город Олимпос выделяется как выдающееся направление. Его название, происходящее от греческого, переводится как «великая гора», подчеркивая его исключительный статус среди достопримечательностей Анталии. Олимпос был значимым городом древней ликийской цивилизации. Кроме своего исторического значения, он очаровывает посетителей своим великолепным пляжем, который является одним из самых популярных и заветных мест.

Пляж Капуташ

Пляж Капуташ, знаменитый на весь мир, является одним из самых популярных пляжей в Анталии и типичным местом для посещения во время вашего пребывания . Находясь в уединенной бухте и окруженный крутыми скалами, этот уютный пляж доступен по 200-ступенчатой каменной лестнице, спускающейся с дороги.

Античный город Мира

Мира — древний город с историческими руинами, расположенный вблизи Демре. Когда-то являвшаяся столицей Ликии, она также признана резиденцией Святого Николая, которого обычно ассоциируют с Санта-Клаусом. Древний город сохранил несколько исторических руин, которые перешли от прошлого к настоящему. Среди них выделяется греко-римский театр.

Археологический музей в Анталье

В 1988 году Музей Анталии получил «Специальную премию Европейского Совета».

Музей Анталии включает 13 выставочных залов и ландшафтную экспозицию. Большинство археологических артефактов в коллекции музея было получено в результате раскопок, проводимых в регионе как местными, так и международными учеными, в то время как этнографические артефакты были собраны в этом районе специалистами музея.

Выставка организована в хронологическом порядке, начиная с ключевых открытий из пещеры Караин, имеющей значительное значение не только для Анатолии, но и для палеолита Ближнего Востока. Она продолжается артефактами из спасательных раскопок в Бадемагаджи, Караташ-Семаюк, Байындырском кургане, Хаджымусаларе, Лимире, Патаре, Ксантосе, Арыканде, церкви Святого Николая, Перге и Музее, достигая кульминации в самых изысканных образцах, отражающих современную культуру региона вплоть до наших дней.

*FashionTV Luxe Resort Kemer оставляет за собой право изменять концепцию без предварительного уведомления вторых и третьих лиц или организаций.

ВАЖНАЯ ИНФОРМАЦИЯ

- Все блюда и услуги, предлагаемые на территории отеля , готовятся с использованием высококачественных продуктов и брендов, обладающих официальными сертификатами.
- Гостям с пищевой аллергией настоятельно рекомендуется уведомить персонал Fashion Assistant при заезде. В противном случае администрация отеля не несет ответственности за любые проблемы, которые могут возникнуть в данной ситуации.
- В соответствии с законодательством Турецкой Республики от 19 мая 2008 года курение строго запрещено в закрытых общественных помещениях.
- В нашем отеле разрешены домашние животные мелких пород.
- Самое раннее время заезда — 15:00, а самое позднее время выезда — 12:00. Даже если номер будет предоставлен вовремя, использование услуг отеля после 12:00 может привести к дополнительной плате в соответствии с концепцией «ультра все включено».
- В ряде ресторанов и баров может быть установлен дресс-код для поддержания утонченной и соответствующей атмосферы.
- Эксплуатация моторных плавательных средств в зонах купания запрещена.
- Все расходные материалы, туалетные принадлежности, полотенца, предметы мини-бара и косметика, предоставляемые в номерах, предназначены для ежедневного использования на территории объекта и входят в пакет «Ультра все включено». Выносить эти предметы за пределы отеля запрещено.
- Администрация отеля оставляет за собой право в любое время в одностороннем порядке изменять услуги и информацию, представленную в данном руководстве, если это будет признано необходимым.
- На нашем объекте строго соблюдаются меры гигиены, охраны здоровья и безопасности жизни гостей и сотрудников. В связи с этим осуществляются регулярные проверки соответствующими министерствами и официальными учреждениями.
- Все гости и сотрудники обязаны неукоснительно соблюдать правила охраны труда и техники безопасности.
- Администрация отеля имеет право удалять лиц, нарушающих спокойствие заведения, действующих с нарушением этических норм, ставящих под угрозу безопасность других гостей и персонала, а также тех, кто ведет себя оскорбительно, применяет физическое насилие, совершает кражи, употребляет наркотики или наносит ущерб имуществу отеля. В таких случаях решение о возврате оставшейся суммы за проживание принимается исключительно администрацией отеля. Администрация оставляет за собой законные права в отношении любого ущерба, который может возникнуть в подобных ситуациях.
- Туроператоры и агентства признают актуальность последних версий этих концепций в рамках подписанных контрактов и обязуются одновременно обновлять их в своих соответствующих каналах продаж и маркетинга.
- Система автоматизации управляет режимом работы кондиционера в зависимости от сезона и погодных условий, обеспечивая максимальный комфорт.
- Продажа алкогольных напитков и табачных изделий лицам младше 18 лет строго запрещена.
- Обслуживание алкоголя может быть прекращено для гостей, которые представляют риск для здоровья или демонстрируют поведенческие проблемы в результате чрезмерного употребления алкоголя. Это решение является окончательным.

*FashionTV Luxe Resort Kemer оставляет за собой право изменять концепцию без предварительного уведомления вторых и третьих лиц или организаций.

- Администрация отеля оставляет за собой право изменять часы, содержание или методы предоставления услуг, указанных в информационном листе, по причинам, не зависящим от нее, включая погодные условия.
- Дни, в которые рестораны и бары будут закрыты, будут определяться администрацией отеля с учетом погодных условий и запросов на бронирование.
- В целях гигиены и безопасности нецелесообразно выносить продукты питания, напитки и оборудование из заведений общественного питания на улицу.
- Туалетные принадлежности, включая гель для душа и шампунь, предоставляются ежедневно в зависимости от числа гостей. Любые дополнительные продукты, заказанные в тот же день, будут обременены дополнительной платой.
- При входе гостям вручается информационное письмо с изложением правил пребывания, которое требуется подписать в знак согласия.
- Мини-бар пополняется ежедневно с 08:00 до 16:00. Запросы, сделанные вне указанных часов, могут привести к дополнительной плате.
- Уборка номеров осуществляется ежедневно с 08:00 до 16:00.
- Вещи, оставленные без присмотра на шезлонгах на продолжительное время, могут быть удалены сотрудниками отеля, а шезлонги могут быть предоставлены другим гостям. Администрация отеля не несет ответственности за личные вещи, которые были заявлены как утерянные.
- Рыбная ловля любым способом строго запрещена в зонах, специально отведенных для купания.
- На территории учреждения запрещено использование опасных личных транспортных средств, включая роликовые коньки, самокаты и скейтборды.
- На территории объекта запрещено использование беспилотных летательных аппаратов и подобных устройств.
- Продукты, применяемые в сфере услуг питания и напитков, могут варьироваться из-за задержек в цепочке поставок. В таких ситуациях предлагаются товары сопоставимого качества.
- Туроператоры и агентства обязаны одновременно обновлять концептуальную информацию на всех своих каналах продаж и маркетинга.
- При использовании объекта руководство и персонал отеля внимательно учитывают приоритеты размещения и бронирования мест для гостей с ограниченными возможностями, включая соответствующее оборудование, удобства, а также зоны питания и напитков.

*FashionTV Luxe Resort Kemer оставляет за собой право изменять концепцию без предварительного уведомления вторых и третьих лиц или организаций.